

PETROBRAS

Diretoria de Exploração e Produção

Gerência Executiva de Terra e Águas Rasas

Unidade de Operações da Amazônia

Panorama de Atividades

Otimização Energética e Descarbonização em Urucu



PETROBRAS



Unidade da Amazônia





A Unidade da Amazônia possui importância estratégica para a Região Norte do país.



O gás natural disponibilizado, em média **5,1 MM m³/d**, viabiliza a geração da **energia elétrica** consumida em **Manaus** (65%) e outros cinco municípios do Estado.



O gás de cozinha (GLP) produzido, em média **1000 ton/d** (**80 mil botijões/d**), abastece todos os **estados do norte** e parte do **nordeste do País**.

Projetos Socioambientais na Amazônia

Resultados 2024

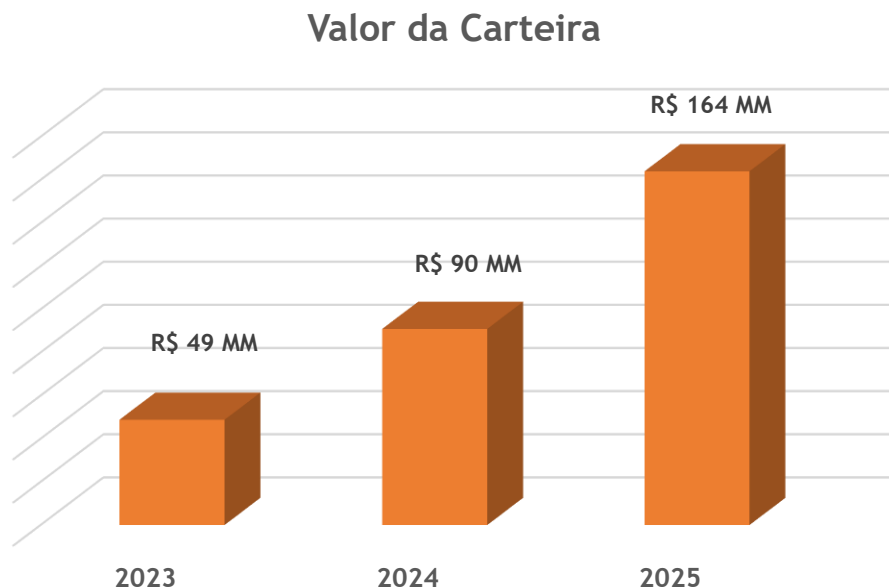

522 mil ha áreas conservadas ou recuperadas



27,8 MM ha de áreas terrestres protegidas tiveram sua gestão fortalecida



1.7 MM mudas plantadas

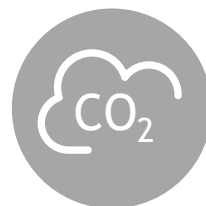

2.9 MM tCO₂e de remoção líquida e emissões evitadas é a contribuição dos projetos



86 municípios e **58 mil** pessoas beneficiadas



Atividades de Investimento

Ativo de Produção Urucu

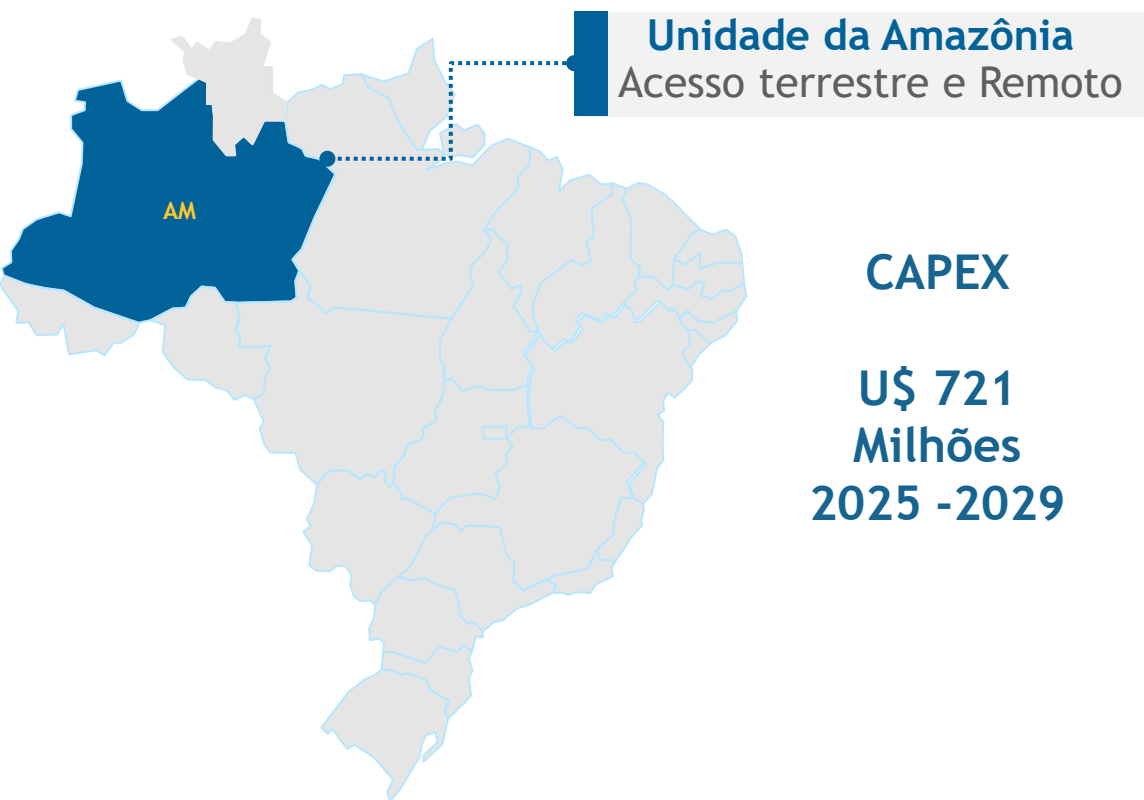

Atividades Previstas



1 Sondas de Workover

- ▶ Projetos de Paradas Programada e Completação



2 Sondas de Perfuração

- ▶ Retomada das Atividades de Perfuração à partir de 2026



Lançamento de Novos Dutos

- ▶ Ampliação da Capacidade de Escoamento

Áreas de atuação

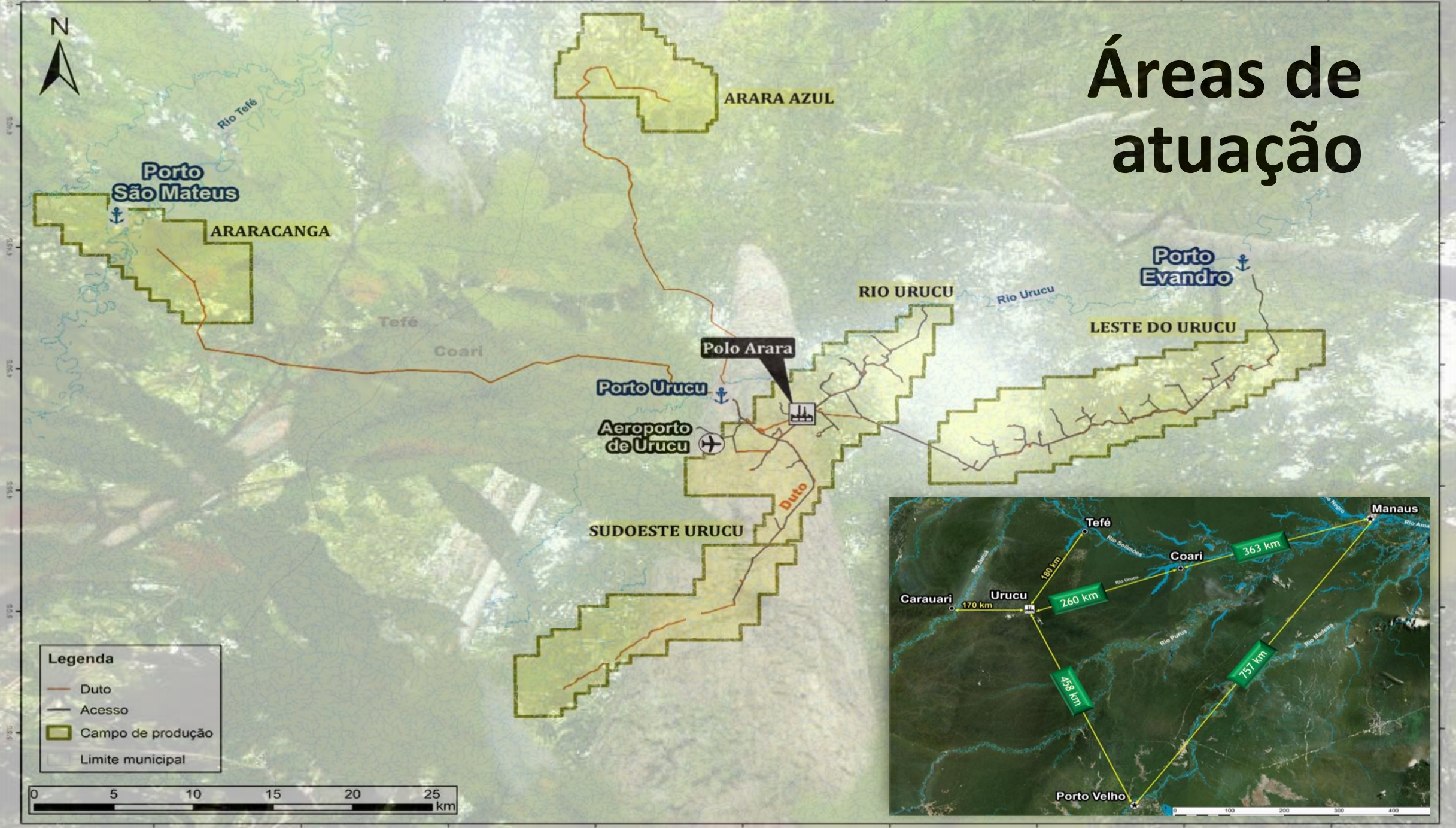

Objetivos Principais



Principais Desafios

Retomada das atividades de perfuração após quase 10 anos

Mobilização de recurso considerando o período de vazante do rio Amazonas

Implementação de novas práticas alinhadas com a busca de redução de emissões CO2

Compromisso pleno com a correta atuação ambiental na região da Amazônia

