

O FUTURO A GENTE CONSTRÓI JUNTOS



QUEM SOMOS



Somos a maior empresa de logística para os segmentos de óleo, gás e biocombustíveis da América Latina.

Somos uma subsidiária integral da Petrobras e atendemos a mais de



170 clientes

Integramos operações de dutos, terminais e transporte marítimo com excelência e elevado nível de segurança operacional.



Operamos a logística de óleo, gás e biocombustíveis do país por meio de uma rede de:

8,5 33 46

mil km
de dutos

navios

terminais

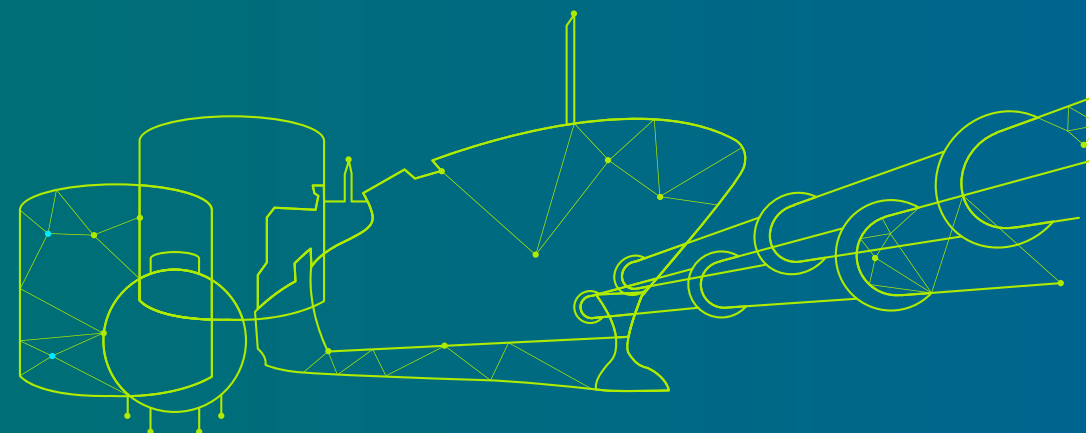

NOSSAS OPERAÇÕES



ONDE ESTAMOS



Oleoduto

Gasoduto

Etanolduto

Terminal GNL

Transporte Marítimo

Terminal

Base de distribuição de derivados

Refinaria

Plataforma

Unidade de processamento de gás natural

Unidade de produção

Estação

A TRANSPETRO ESTÁ PRESENTE EM

17 ESTADOS E NO DISTRITO FEDERAL

Além da atuação em todo o Brasil, por meio de dutos, terminais e navios, a Transpetro atua no exterior, em operações de longo curso dos navios da frota.



Posicionamento Atual da Transpetro

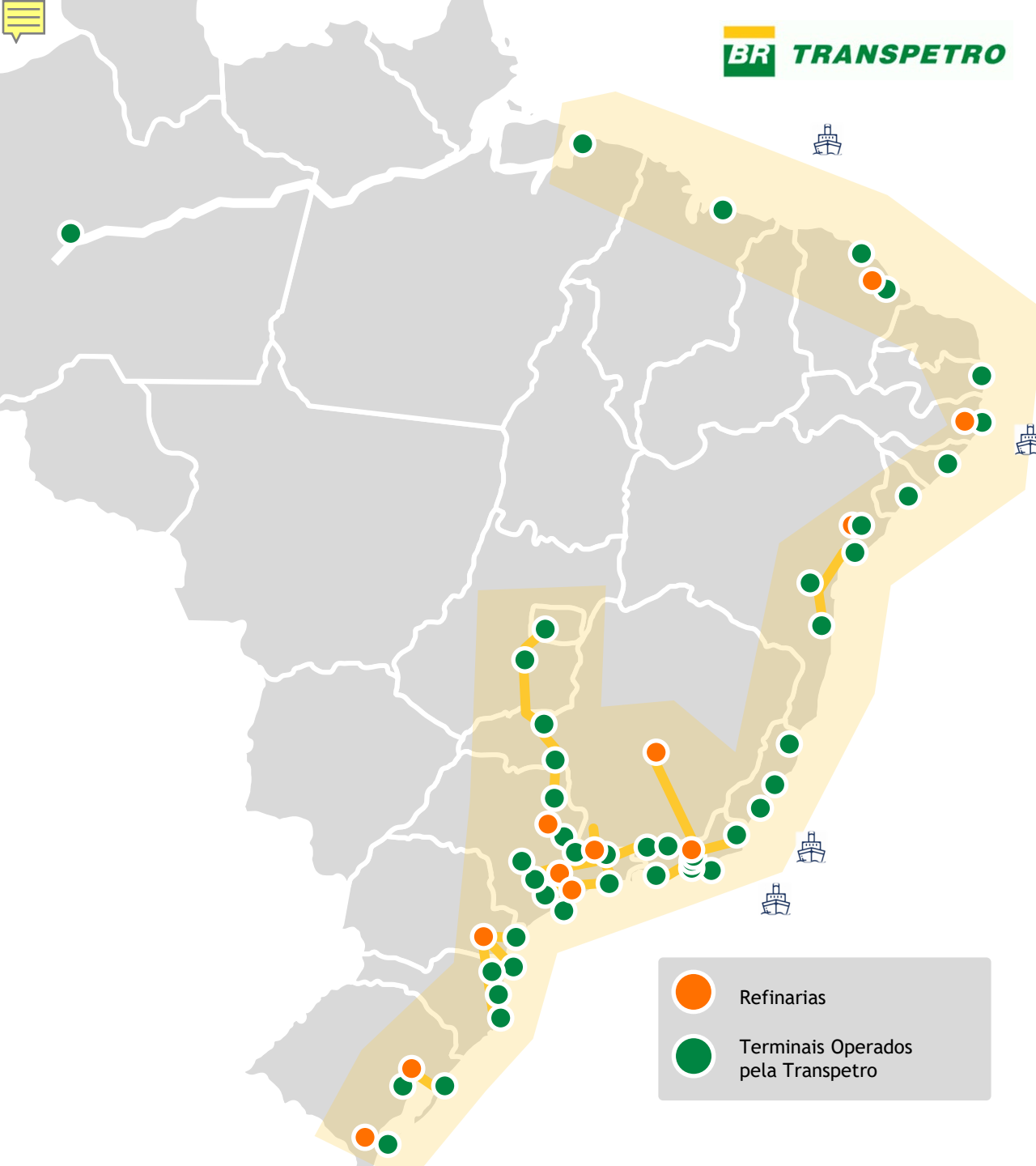

● Refinarias
● Terminais Operados pela Transpetro



46 terminais



8,5 mil km



650 MM de m³



5.500 colaboradores



33 navios



**55% PETROLEO
41% DERIVADOS
4% BIOCOMBUSTIVEIS**

Posicionamento Futuro da Transpetro

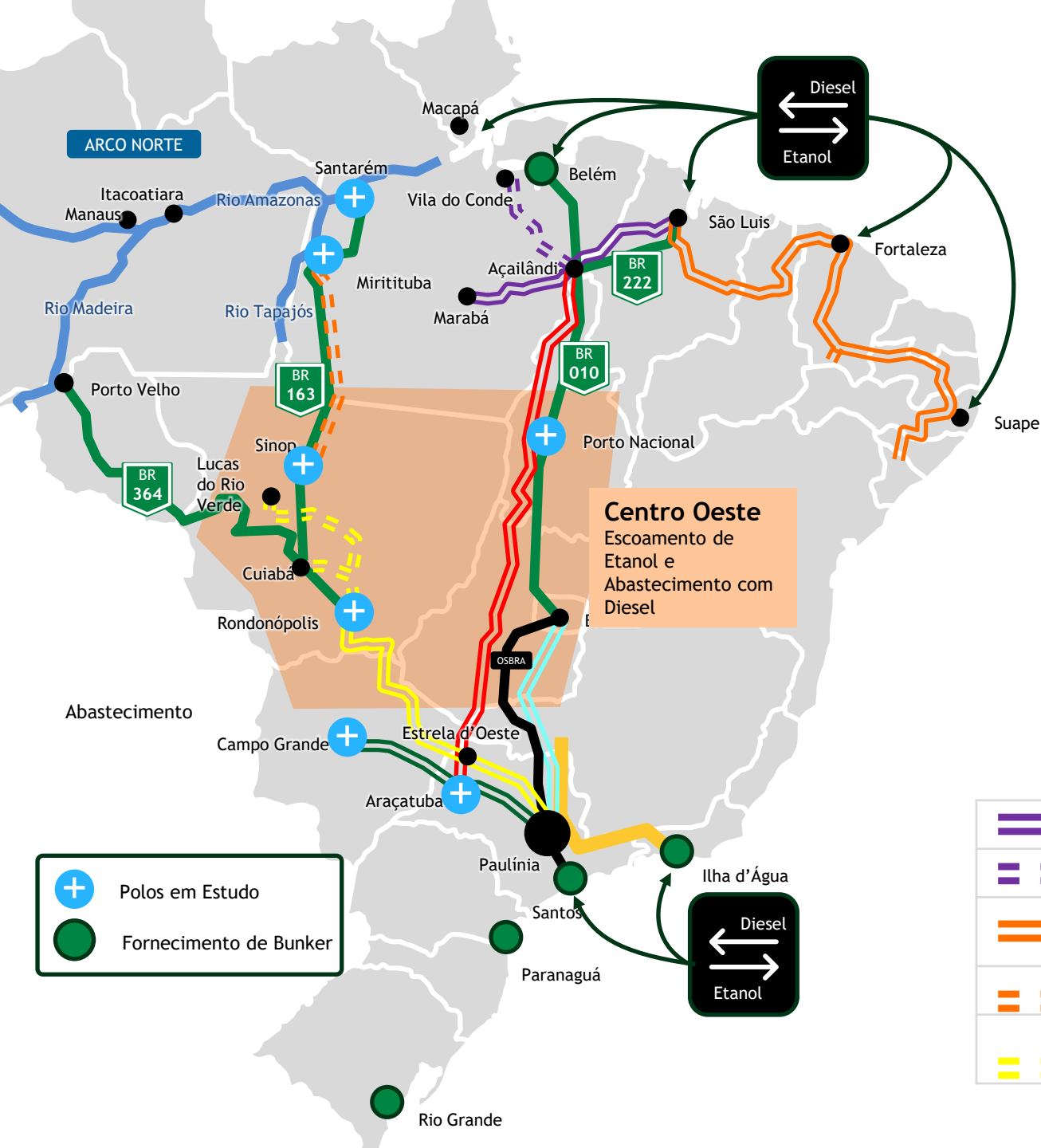

Integração entre Modais

	BR 364 - Porto Velho / Cuiabá
	BR 163 - Cuiabá / Sinop / Miritituba / Santarém
	BR 010 - Belém / Brasília
	BR 222 - Açailândia / São Luis

	Rio Amazonas
	Rio Madeira
	Rio Tapajós



	Carajás (Vale) Interliga com Ferrovia NS e CFN		FNS - Ferrovia Norte Sul (interliga Carajás a Açailândia)
	Projetada (NS Açailândia / Vila do Conde, interligando a FNS em Açailândia/MA)		RUMO Malha Norte (em operação)
	CFN - Companhia Ferroviária do Nordeste (Interliga com a Carajás)		FCA - Ferrovia Centro - Atlântica S.A (operada pela Vale - ferrovia em tráfego) e se interliga à Malha Paulista, operada pela RUMO
	FERROGRÃO - Projetada (interliga SINOP a Miritituba)		RUMO Malha Oeste e se interliga com trecho da Malha Paulista (operada pela RUMO)
	Ferrovia Estadual do MT (em construção) - interliga Rondonópolis a Cuiabá e Lucas do Rio Verde		





Integração com a Malha Ferroviária

Solução Logística Intermodal de Longa Distância – se aplica onde pode também haver um novo duto.

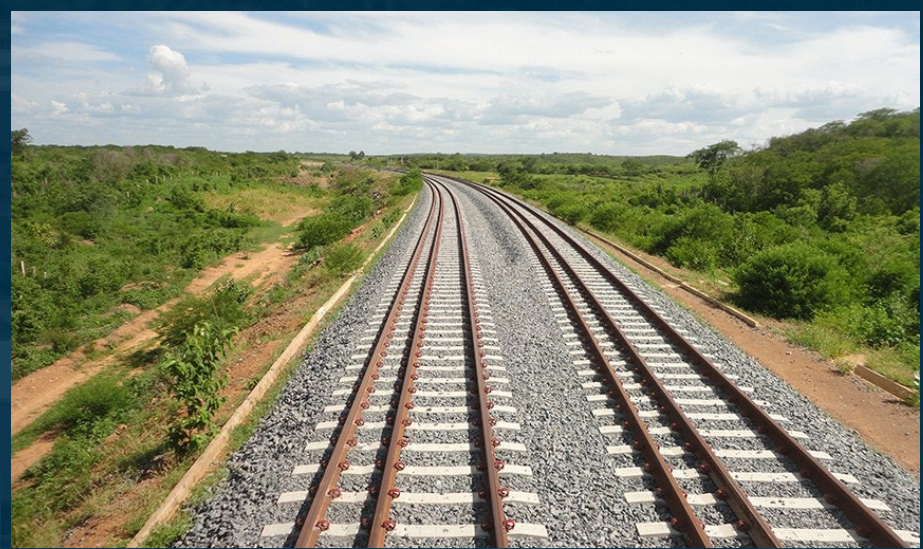

Corredores Logísticos Norte e Centro Oeste

Escoamento de Etanol

Posicionamento da Transpetro na logística de transporte de etanol para o Norte e Nordeste.

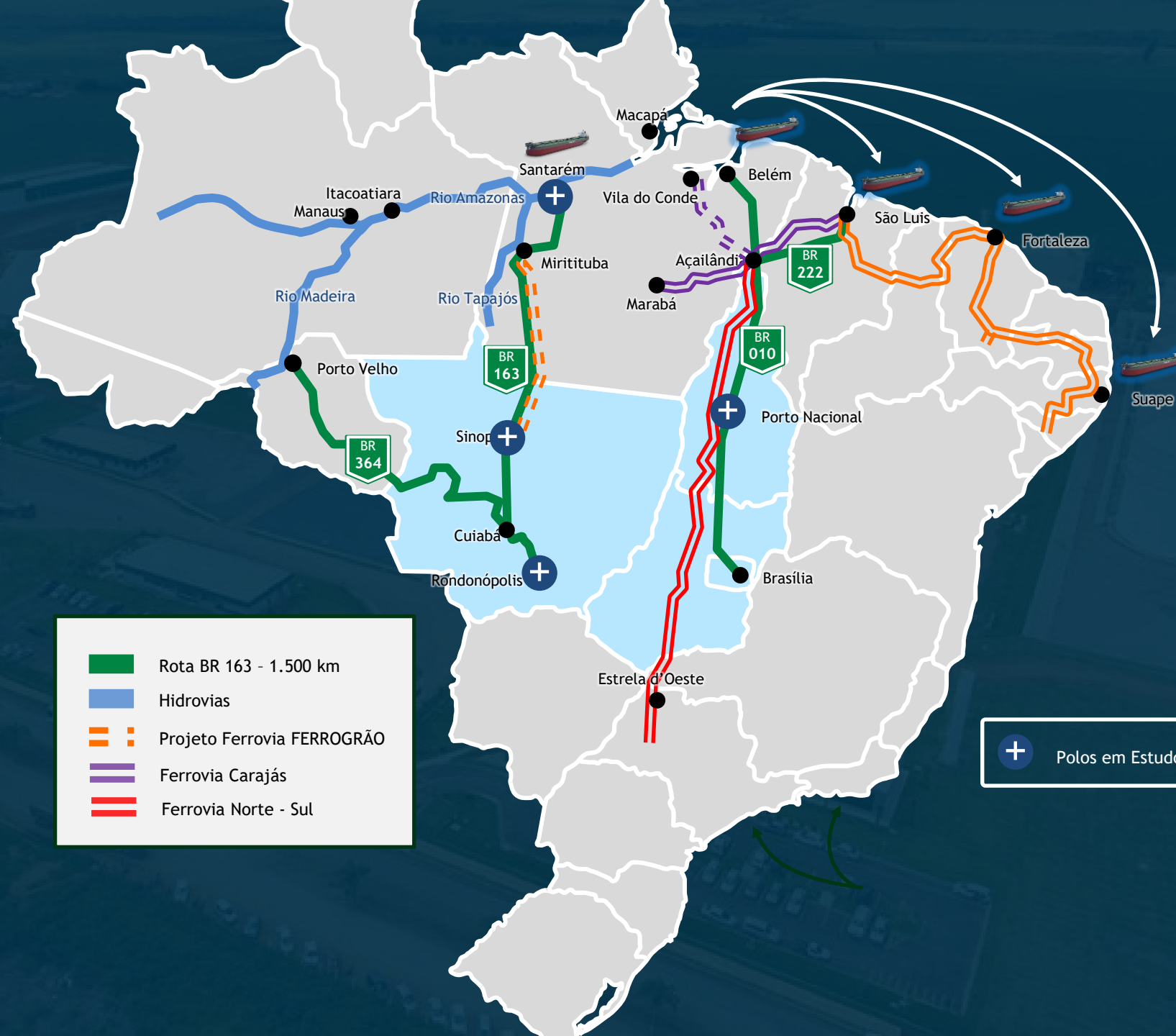

Logística do Arco Norte

Atendimento à saída de Etanol e entrada de Derivados no MT

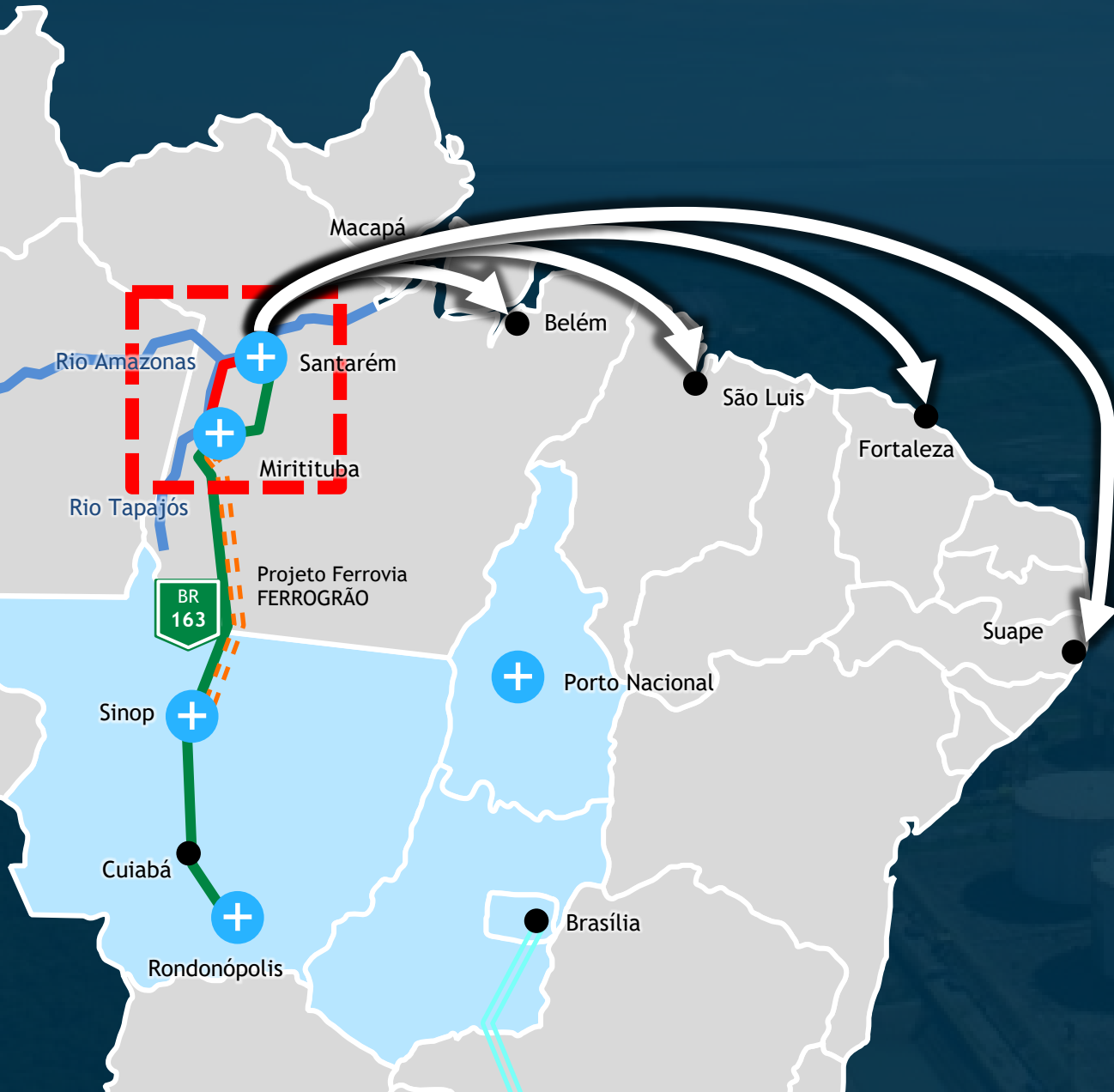

CENTROS DE TECNOLOGIA E CONHECIMENTO



Centro Nacional de Controle e Logística (CNCL)

Nosso **Centro Nacional de Controle e Logística** proporciona a visão integrada de todas as nossas operações, em terra e no mar.



Opera e acompanha de forma centralizada os terminais e dutos sob a responsabilidade da Transpetro.



Monitora continuamente a qualidade e os volumes movimentados nas unidades operacionais de terra e mar.



ACESSE O QR CODE PARA
FAZER UMA VISITA VIRTUAL



PÚBLICA



Centro Nacional de Acompanhamento de Navios



Acompanha a navegação dos navios da frota em todo o mundo e o monitora ininterruptamente as operações de carga e descarga dos navios em terminais operados pela Transpetro e de terceiros.



O Centro também coleta informações para municiar trabalhos junto a auditorias e controles internos e externos, estudos de eficiência energética e avaliações de sinistros, entre outros.





TRANSPETRO



NOSSOS CONTATOS



Fale conosco:

canalcliente@transpetro.com.br

Visite nosso site:

www.transpetro.com.br



Pedro Scucuglia

Consultor Sênior - Operações de Dutos e Terminais
pedro_henrique@transpetro.com.br